

Por los paramos del suroeste de Burgos

(01-03-09)



BURGOS en RUTA BTT



www.burgosenrutabtt.es

Burgosenrutabtt@hotmail.com

C/ Rafael Alberti, 11 - 09194 Cardeñadijo-Burgos G-09496878

Por los páramos del suroeste de Burgos (01-03-09)

Información general

Punto de partida: Burgos

Punto de llegada: Burgos

Topografía: 1:25.000

Lugares de interés:

- 1.- San Mames
- 2.- Albillos
- 3.- Sarracín
- 4.- Módubar de la Emparedada
- 5.- Cardeñadijo



Información complementaria:

Para COMER:

Para DORMIR:

Desde la salida de Burgos descubrimos las tierras de labor que nos acompañaran prácticamente durante todo el recorrido. Es una zona dura, muy expuesta al viento con constantes sube-bajas que al final se notan en las piernas.

El ferrocarril esta presente también en este recorrido cruzando en dos ocasiones por debajo de las vías, la primera la línea a Palencia y la segunda la línea a Madrid. Al final la vía verde.

Un bonito rebollar nos espera en el último tercio de la etapa una vez pasado Arcos.

 **BURGOS en RUTA BTT** 

www.burgosenrutabt.es

Burgosenrutabt@hotmail.com

C/ Rafael Alberti, 11 - 09194 Cardeñadijo, Burgos C-09496878

Por los páramos del suroeste de Burgos (01-03-09)

SAN MAMES

ALBILLOS, No nos podemos perder la iglesia de Santa María la Mayor (tardorrománica), como anécdota señalar que aquí se ubicaba la torre de Albillos la cual fue desmontada piedra a piedra en los años 60 y reconstruida al lado de la carretera Madrid para formar parte del complejo hotelero Landa

ARCOS Destaca su recién rehabilitada iglesia y camino de Villariezo el Castillo de Arcos también conocido castillo de los Gallos (por el escudo formado por 3 gallos y 1 castillo). Del s. XVI su actual estado es de ruina, aunque pueden verse algunas saeteras, dos ventanas ajimezadas y una puerta con arco gótico que da al patio

SARRACÍN La historia de esta villa comienza con la familia “Sarrazino” que diera nombre a la villa (como en pueblos próximos Villariezo: villa de Iriezo, Villagonzalo: villa de Gonzalo, Cardañadijo: Cardaña de Atilio) La posición de sarracín fue estratégica, camino natural de Burgos hacia el sur, por la dehesa de Arguijo o mpnte de la Abadesa, descencia el alto de la Varga y llegaba a la villa para seguir hacia el Arlanza y el Duero. Los caminantes que giraban la izquierda se dirigían a las Loras, tierras sorianas, Aragón y Levante. Así en Sarracín se instaló una venta y casa de postas para las diligencias que desde Madrid se dirigían a Francia. Destaca la bella y famosa torre de Saldañuela.

MODUBAR DE LA EMPAREDADA Al suroeste de la ciudad de Burgos, a 22 km. de la ciudad, en la zona neutra en que se mezclan ya los Páramos con la Sierra, se asienta esta villa, situada sobre un altonazo, cercano al río Lara y río Ausín. El pueblo lo conforman un barrio grande (Santa María) por el que pasa la carretera y un barrio pequeño denominado “Santa Eugenia” se comunica a través de los dos caminos que rodean una zona central no edificada dando la sensación al viandante de encontrarse en un pueblo mayor que lo que es

CARDEÑADIJO, población del Alfoz de Burgos enclavado en el valle del río Cardañadijo con una considerable desarrollo urbanístico producido en los últimos años. Está situado a 5 kilómetros de la capital. Destaca su iglesia y las fiestas de Nuestra S^a del Carmen el 16 de julio

Por los páramos del suroeste de Burgos (01-03-09)

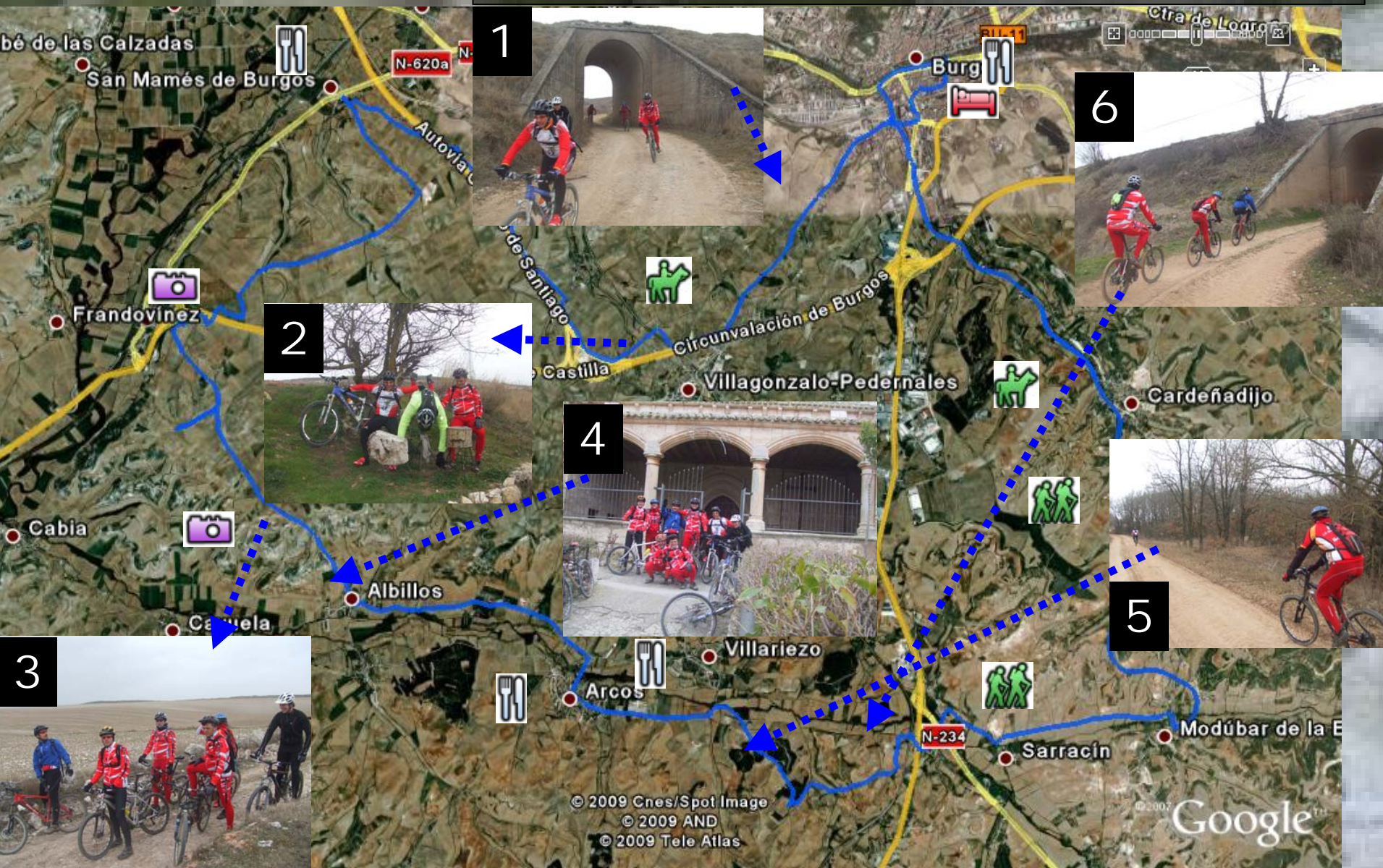

Por los páramos del suroeste de Burgos (01-03-09)

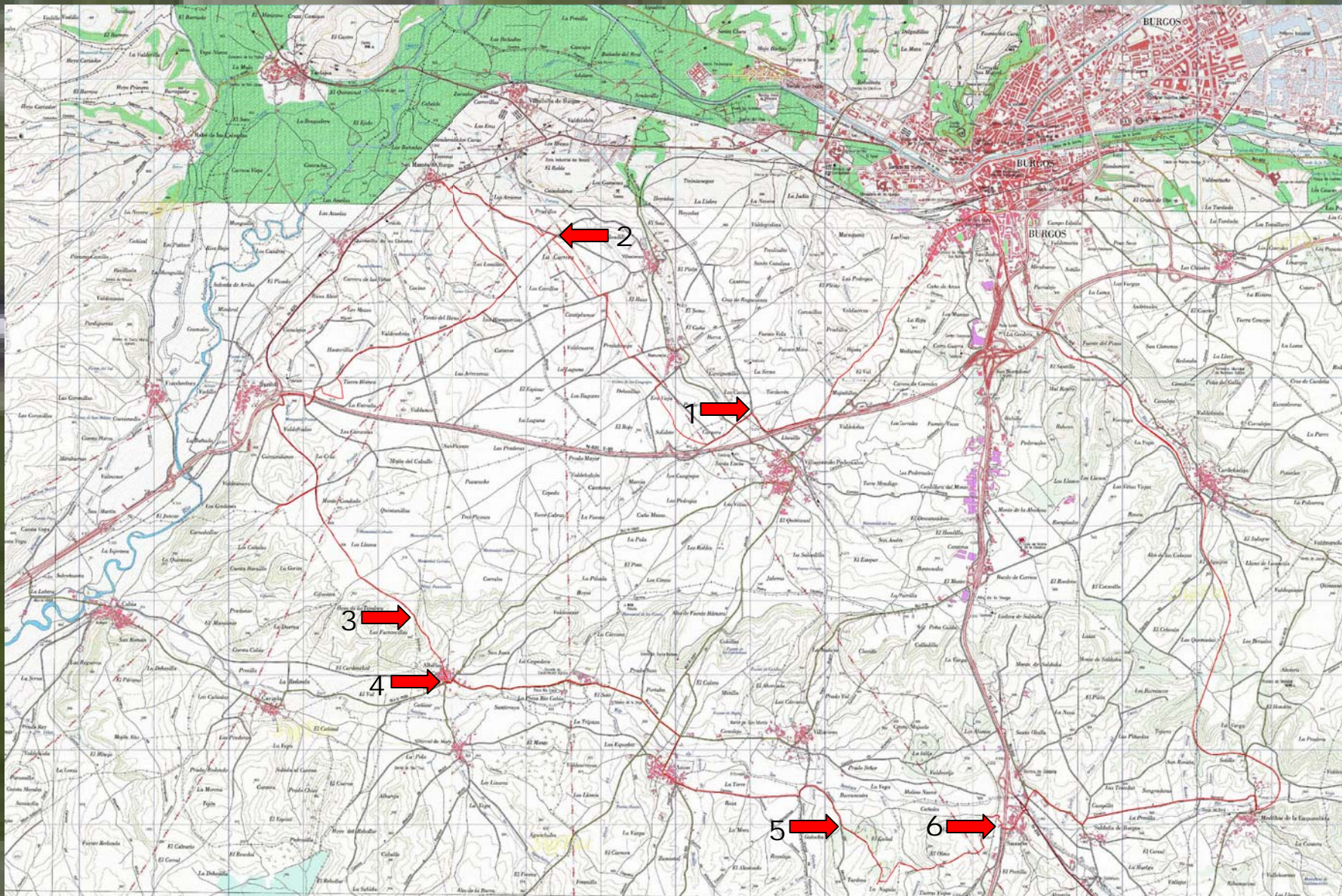

Por los páramos del suroeste de Burgos

(01-03-09)

Datos del recorrido

Distancia: 54,75 km. Tiempo: 3h:05´

Desnivel acumulado: 695 mts.

Altura máxima: 953 mts, altura mínima: 831 mts.

Ciclabilidad: 100%, % desnivel +: 2,49%

Dificultad: Baja



Altura máxima: 953.41 mts - Altura mínima: 831.19 mts - Desnivel acumulado: 695.86 mts - 2.49%

Velocidad máxima: 53.44 km/h - Velocidad media: 13.90 km/h - Tiempo total 3:05

Distancia: 54.75 km

